

*Primera Evaluación*

**Unidad 3. Las plantas y los animales**

Nombre: ..... Curso: 5º PRIMARIA

Fecha: / /17 Control 3º 2ª parte Calificación

1 Escribe tres características generales de los animales.

---

---

---

2 ¿En qué se diferencian los animales vertebrados y los animales invertebrados?

---

---

3 Carcterística comunes de todos los invertebrados

---

---

---

4 Las funciones vitales de los invertebrados

- ---

---
- ---

---
- ---

---

5 Observa el animal que aparece en la imagen y responde:

a) ¿Es vertebrado o invertebrado?

---

b) ¿A qué grupo pertenece?



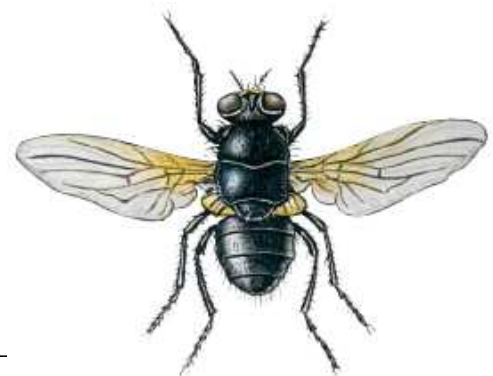

---

c) ¿Cómo respira? 

---



6 Copia cada oración en el casillero correspondiente.

		Dónde viven	Cómo son sus cuerpos
Poríferos			
Anélidos			
Cnidarios			
Moluscos			

Son animales acuáticos que viven fijos al sustrato.

Son animales acuáticos que nadan libremente o viven fijos al sustrato.

Son animales terrestres o acuáticos.

Son animales terrestres o acuáticos.

Tienen el cuerpo blando y un pie para desplazarse.

Sus cuerpos se dividen en anillos.

Tienen tentáculos venenosos para capturar presas.

Sus cuerpos tienen poros.

7 C Escribe los nombres de dos animales...

- a) ...que tengan respiración branquial \_\_\_\_\_
- b) ...que respiren mediante tráqueas \_\_\_\_\_
- c) ...que respiren mediante pulmones \_\_\_\_\_
- d) ...que tengan respiración cutánea \_\_\_\_\_

8 Característica comunes de todos los vertebrados

---



---







---

9 Las funciones vitales de los ivertebrados

- ---
- ---
- ---

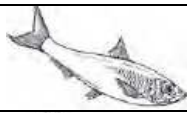
10 Escribe junto al dibujo si el animal es anfibio, pez, ave, reptil o mamífero. Luego coloca X en la característica que le corresponda.

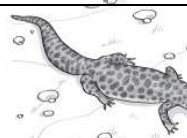
	Tipo	Características										
		A	B	C	D	E	F	G	H	I	J	K
												
												
												
												
												

Listado de características

<p>A - Tiene el cuerpo cubierto de plumas.          B - Tiene el cuerpo cubierto de escamas.          C - Tiene el cuerpo cubierto de pelo.          D - Tiene la piel desnuda.          E - No puede controlar su temperatura interna.</p>	<p>F - Controla su temperatura interna.          G - Respira por branquias.          H - Respira por pulmones.          I - Es ovíparos.          J - Es vivíparos.          K - Sus crías se alimentan de la leche materna.</p>
---	--